

Manual Técnico Operacional

do

Subsídios de Agentes Políticos

(Módulo Jurisdicionado Legislativo Municipal)

Versão 1.0

**TRIBUNAL DE CONTAS DO ESTADO DO AMAZONAS
SECRETARIA DE TECNOLOGIA DA INFORMAÇÃO**

DESENVOLVIMENTO DO SISTEMA

Secretária de Tecnologia da Informação

Sheila da Nóbrega Silva

Chefe da Divisão de Sistemas de Informação - DISIN

Elynder Belarmino da Silva Lins

Analista de Sistemas

Lincoln Andrade Santos

Desenvolvedores

Álvaro Ramos de Medeiros Raposo

Grenny Ycow de Oliveira Souza

GESTÃO DE NEGÓCIO DO SISTEMA

Colaboradores

Harleson dos Santos Arueira – Diretor da Consultoria Técnica

Lais Regina Lima Paixão e Silva – Assessora da Consultoria Técnica

Copyright © 2012 TCE/AM. Todos os direitos reservados

Este manual contém informações de propriedade do Tribunal de Contas do Estado do Amazonas, fornecido somente para utilização nas dependências do TCE.

Sumário

1. OBJETIVO DO APLICATIVO	4
2. SUPORTE TÉCNICO.....	4
3. COMO ACESSAR O APLICATIVO.....	5
4. GERENCIAMENTO DE MUNICÍPIOS.....	7
4.1. Acessando o Gerenciamento de Municípios	7
4.2. Detalhamento das Informações de Municípios.....	7
5. GERENCIAMENTO DE REGIMENTOS INTERNOS.....	8
5.1. Acessando o Gerenciamento de Regimentos Internos	8
5.2. Consulta de Regimentos Internos.....	9
5.3. Cadastro de Regimentos Internos	9
5.4. Atualização dos Dados de Regimentos Internos	11
5.5. Exclusão de Regimentos Internos.....	12
5.6. Visualização de Regimentos Internos	13
6. GERENCIAMENTO DE LEIS DE SUBSÍDIOS.....	14
6.1. Acessando o Gerenciamento de Leis de Subsídios.....	14
6.2. Envio de Leis de Subsídios	14
6.3. Visualização de Leis de Subsídios.....	18
7. GERENCIAMENTO DE ANÁLISE DE LEIS DE SUBSÍDIOS.....	20
7.1. Visualização das Análises de Leis de Subsídios.....	20

1. OBJETIVO DO APLICATIVO

O Sistema de Subsídios dos Agentes Políticos é um produto desenvolvido pela Secretaria de Tecnologia da Informação do Tribunal de Contas do Estado do Amazonas, em conjunto com a CONSULTEC, que utiliza a tecnologia da Internet para fornecer aos jurisdicionados municipais uma ferramenta que permita enviar leis de subsídios para análise da CONSULTEC, bem como as leis orgânicas e os regimentos internos dos municípios, a fim de auxiliar o Controle Externo, quando das inspeções municipais.

2. SUPORTE TÉCNICO

Consultoria Técnica – CONSULTEC

Telefones para contato: (92) 3301-8178 / 3301-8177

Dúvidas relativas às Leis Orgânicas, Regimentos Internos, Leis de Subsídios e Análise de Lei Subsídios, ficam sob a responsabilidade dos seguintes servidores:

- **Aldrin Amaral de Souza**
- **Andreia Vilela de Oliveira Cruz**
- **Eliza Oliveira da Silva**
- **Harleson dos Santos Arueira**
- **Lais Regina Lima Paixão e Silva**
- **Solange Barreira Mansam**

3. COMO ACESSAR O APLICATIVO

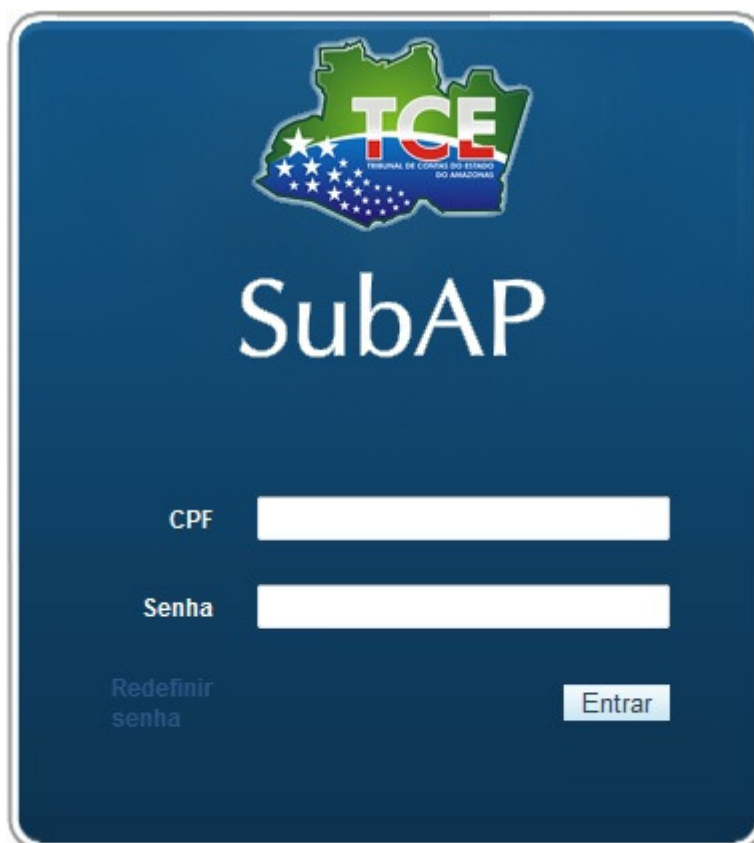

Nesta tela, o usuário deverá informar o CPF e a senha para autenticar no sistema. Caso o usuário não possua essas informações, deverá entrar em contato com os técnicos de apoio do Tribunal de Contas do Estado do Amazonas.

Após realizar a autenticação, será exibida a página inicial do sistema.

3.1. Alteração de senha

Para alterar sua senha, o usuário deverá clicar no link [Redefinir Senha](#), conforme a figura abaixo.

SubAP

CPF

Senha

[Redefinir senha](#)

Será exibida a página de alteração de senha, conforme a figura abaixo.

SubAP

CPF

Senha Atual

Nova Senha

Os dados necessários para realizar a operação são:

1. **CPF:** CPF cadastrado no sistema.
2. **Senha Atual:** senha que é utilizada para acessar o sistema atualmente.
3. **Nova Senha:** senha que o usuário deseja utilizar nos próximos acessos.

Após informar todos os dados, o botão Salvar Alteração deverá ser clicado.

4. GERENCIAMENTO DE MUNICÍPIOS

Nesta área, o usuário poderá visualizar os dados relativos ao seu município.

4.1. Acessando o Gerenciamento de Municípios

Para realizar operações com os municípios, o usuário deverá clicar no item Município do menu principal ou na opção Informações Municipais na tela inicial.

A página Municípios será exibida, conforme a figura abaixo:

4.2. Detalhamento das Informações de Municípios

Para visualizar os detalhes sobre os dados de um município, o usuário deverá clicar no botão Visualizar, conforme a figura abaixo.

e-CONTAS
Sistema Integrado de Prestação de Contas Eletrônicas

Módulo de Leis de Subsídios

Usuário: Jurisdicionado Câmara
Município: Manaus
Orgão: Câmara Municipal

Município Leis de Subsídios Sair

Municípios

Nome	Numero de Habitantes	Numero de Vereadores
Manaus	1802014	33

Visualizar Regimento Interno 1 registro(s) encontrado(s) Anterior 1/1 Próxima

Tribunal de Contas do Estado do Amazonas - Dtin

Será exibida uma página contendo todos os dados sobre o município selecionado, conforme a figura abaixo.

e-CONTAS
Sistema Integrado de Prestação de Contas Eletrônicas

Módulo de Leis de Subsídios

Usuário: Jurisdicionado Câmara
Município: Manaus
Orgão: Câmara Municipal

Município Leis de Subsídios Sair

Município

Dados do Município

Nome: Manaus
Habitantes: 1802014
Fonte: IBGE 2010
Vereadores: 33

Salvar

Voltar

Tribunal de Contas do Estado do Amazonas - Dtin

5. GERENCIAMENTO DE REGIMENTOS INTERNOS

Nesta área, o usuário poderá enviar uma cópia digital do regimento interno de seu município e possíveis alterações posteriores.

5.1. Acessando o Gerenciamento de Regimentos Internos

Para realizar operações com os regimentos internos, o usuário deverá [acessar o gerenciamento de municípios](#) (item 4.1) e clicar no botão *Regimento Interno*, conforme a figura abaixo.

e-CONTAS
Sistema Integrado de Prestação de Contas Eletrônicas

Módulo de Leis de Subsídios

Usuário: Jurisdicionado Câmara
Município: Manaus
Orgão: Câmara Municipal

Município Leis de Subsídios Sair

Municípios

Nome	Numero de Habitantes	Numero de Vereadores
Manaus	1802014	33

Visualizar **Regimento Interno** 1 registro(s) encontrado(s) Anterior 1/1 Próxima

Tribunal de Contas do Estado do Amazonas - Dtin

A página Regimento Interno será exibida, conforme a figura abaixo.

e-CONTAS
Sistema Integrado de Prestação de Contas Eletrônicas

Módulo de Leis de Subsídios

Usuário: Jurisdicionado Câmara
Município: Manaus
Orgão: Câmara Municipal

Município Leis de Subsídios Sair

Regimento Interno - Manaus

Pesquisa Descrição

Enviar Regimento Interno/Alteração

Tipo	Descrição	Data do Regimento/Alteração	Observacao	Enviado por
------	-----------	-----------------------------	------------	-------------

Visualizar Alterar Excluir Voltar Anterior 1/1 Próxima

Tribunal de Contas do Estado do Amazonas - Dtin

5.2. Consulta de Regimentos Internos

Para consultar um regimento interno, o usuário deverá selecionar o item Descrição ou Observação, informar um texto na caixa de pesquisa e clicar no botão Pesquisar, conforme a figura abaixo.

e-CONTAS
Sistema Integrado de Prestação de Contas Eletrônicas

Módulo de Leis de Subsídios

Usuário: Jurisdicionado Câmara
Município: Manaus
Orgão: Câmara Municipal

Município Leis de Subsídios Sair

Regimento Interno - Manaus

Pesquisa Descrição

Enviar Regimento Interno/Alteração

Tipo	Descrição	Data do Regimento/Alteração	Observacao	Enviado por
------	-----------	-----------------------------	------------	-------------

Visualizar Alterar Excluir Voltar Anterior 1/1 Próxima

Tribunal de Contas do Estado do Amazonas - Dtin

5.3. Cadastro de Regimentos Internos

Para cadastrar um regimento interno, o usuário deverá [acessar o gerenciamento de regimentos internos](#) (item 5.1). Em seguida, deverá clicar no link Enviar Regimento Interno/Alteração, conforme a figura abaixo.

e-CONTAS
Sistema Integrado de Prestação de Contas Eletrônicas

Módulo de Leis de Subsídios

Usuário: Jurisdicionado Câmara
Município: Manaus
Orgão: Câmara Municipal

Município Leis de Subsídios Sair

Regimento Interno - Manaus

Pesquisa Descrição Pesquisar

Enviar Regimento Interno/Alteração

Tipo	Descrição	Data do Regimento/Alteração	Observacao	Enviado por
Visualizar	Alterar	Excluir	Voltar	

Anterior 1/1 Próxima

Tribunal de Contas do Estado do Amazonas - Dtin

Será exibida a tela de cadastro de regimento interno, onde deverão ser informados os dados do regimento interno, conforme a figura abaixo.

e-CONTAS
Sistema Integrado de Prestação de Contas Eletrônicas

Módulo de Leis de Subsídios

Usuário: Jurisdicionado Câmara
Município: Manaus
Orgão: Câmara Municipal

Município Leis de Subsídios Sair

Dados do Regimento Interno/Alteração - Manaus

Tipo: Regimento Interno Alteração

N° do Regimento:

Observação:

Data do Regimento/Alteração:

Anexar Regimento Interno: Selecionar arquivo...

Salvar
Voltar

Tribunal de Contas do Estado do Amazonas - Dtin

Os campos do formulário *Dados do Regimento Interno/Alteração* que devem ser preenchidos são:

1. **Tipo:** informar se é um novo Regimento Interno, ou alteração de um regimento já existente.
2. **N° da Lei:** informar o número do regimento.
3. **Observação:** informar uma observação sobre o regimento.
4. **Data da Lei/Alteração:** informar a data de publicação do regimento.
5. **Anexar Lei Orgânica:** anexar um documento digital do regimento.

Importante: para anexar o documento digital do regimento, o usuário deverá clicar no botão *Selecionar arquivo...*. Na janela que será aberta, deverá ser selecionado um documento e, em seguida clicar no botão *Abrir*, conforme a figura abaixo.

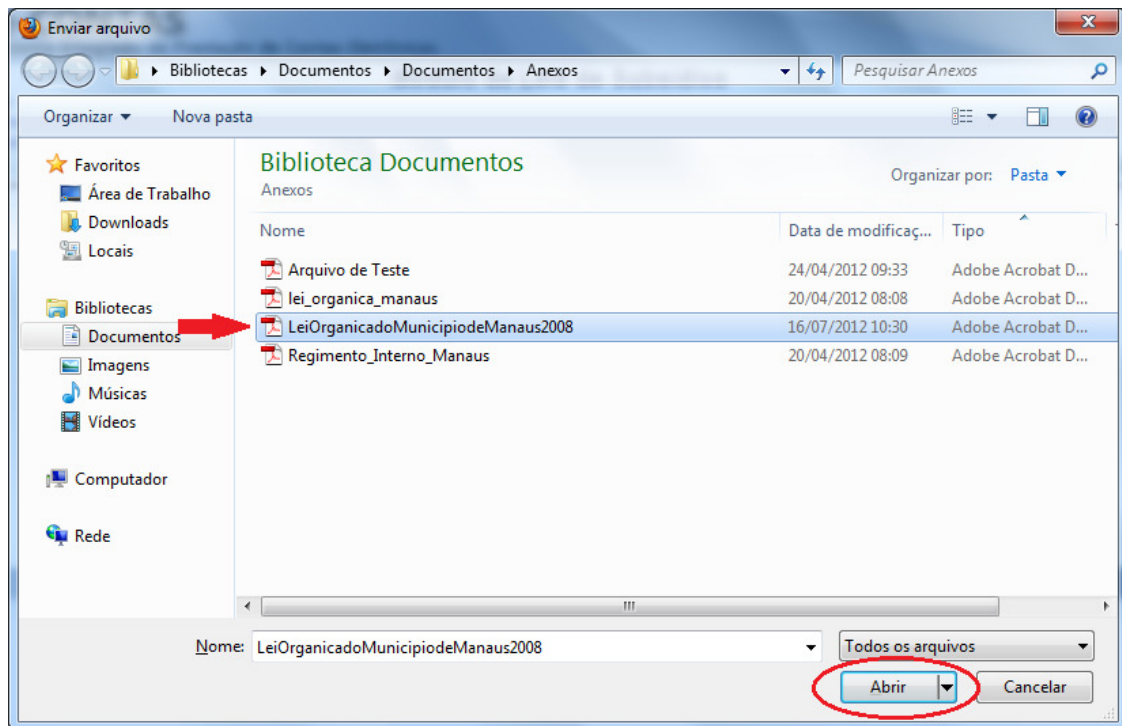

Após preencher todos os campos e anexar o documento, o botão Salvar deverá ser clicado para confirmar o cadastro.

5.4. Atualização dos Dados de Regimentos Internos

Para atualizar os dados de um Regimento Interno, o usuário deverá [acessar o gerenciamento de regimentos internos](#) (item 5.1). Em seguida, deverá selecionar um dos regimentos internos da listagem e clicar no botão Alterar, conforme a figura abaixo.

Será exibida uma página contendo os dados atuais do regimento interno selecionado, conforme a figura abaixo.

e-CONTAS
Sistema Integrado de Prestação de Contas Eletrônicas

Módulo de Leis de Subsídios

Usuário: Jurisdicionado Câmara
Município: Manaus
Orgão: Câmara Municipal

Município Leis de Subsídios Sair

Dados do Regimento Interno/Alteração - Manaus

Tipo: Regimento Interno Alteração

N° do Regimento: 01/2008

Observação: Regimento Interno da Câmara

Data do Regimento/Alteração: 04/06/2008

Anexar Regimento Interno: Selecionar arquivo...

Salvar
Voltar

Tribunal de Contas do Estado do Amazonas - Dtin

Após informar os novos dados, o botão Salvar deverá ser clicado para que as alterações sejam realizadas.

5.5. Exclusão de Regimentos Internos

Para excluir um regimento interno, o usuário deverá [acessar o gerenciamento de regimentos internos](#) (item 5.1). Em seguida, deverá selecionar um dos regimentos internos da listagem e clicar no botão Excluir, conforme a figura abaixo.

e-CONTAS
Sistema Integrado de Prestação de Contas Eletrônicas

Módulo de Leis de Subsídios

Usuário: Jurisdicionado Câmara
Município: Manaus
Orgão: Câmara Municipal

Município Leis de Subsídios Sair

Regimento Interno - Manaus

Pesquisa Descrição Pesquisar

Enviar Regimento Interno/Alteração

Tipo	Descrição	Data do Regimento/Alteração	Observação	Enviado por	
<input checked="" type="radio"/>	Regimento Interno	01/2008	04/06/2008	Regimento Interno da Câmara de Manaus	4444444444

Visualizar Alterar **Excluir** Voltar

Anterior 1/1 Próxima

Tribunal de Contas do Estado do Amazonas - Dtin

Será exibida uma mensagem de confirmação de exclusão, conforme a figura abaixo.

Deseja realmente excluir o item selecionado?

OK Cancelar

Para confirmar a exclusão, o botão OK deverá ser clicado.

5.6. Visualização de Regimentos Internos

Para visualizar o documento digital de um regimento interno, o usuário deverá [acessar o gerenciamento de regimentos internos](#) (item 5.1). Em seguida, deverá selecionar um dos regimentos internos da listagem e clicar no botão *Visualizar*, conforme a figura abaixo.

Tipo	Descrição	Data do Regimento/Alteração	Observação	Enviado por
Regimento Interno	01/2008	04/06/2008	Regimento Interno da Câmara de Manaus	4444444444

O documento será aberto no navegador, conforme a figura abaixo.

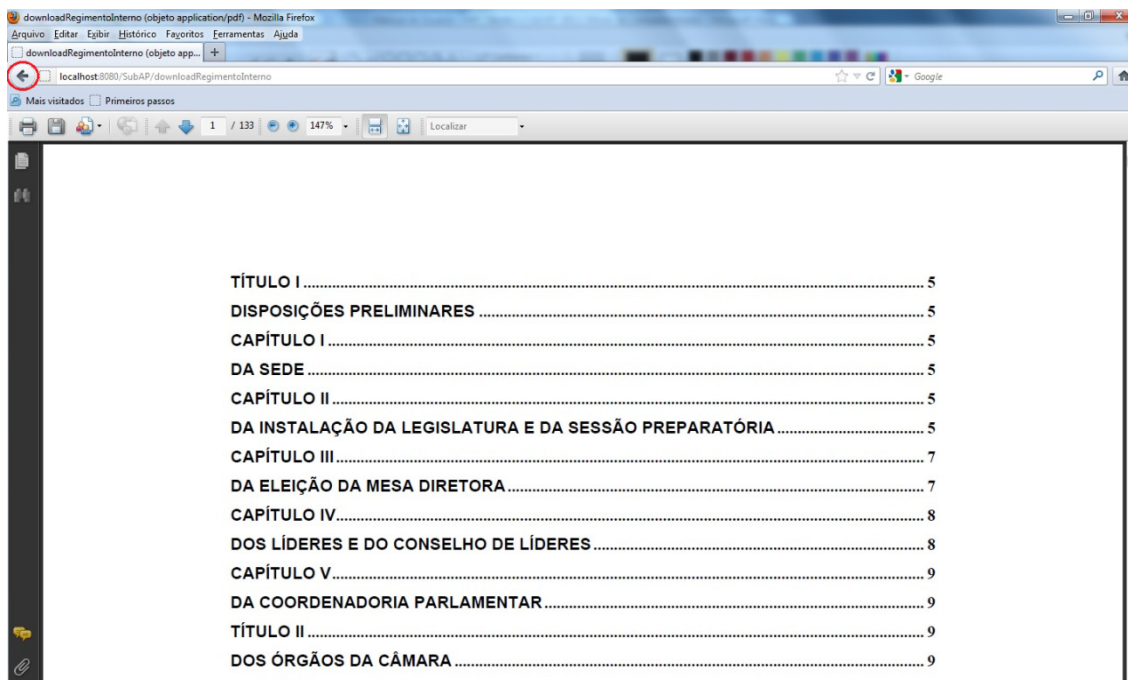

TÍTULO I	5
DISPOSIÇÕES PRELIMINARES	5
CAPÍTULO I	5
DA SEDE	5
CAPÍTULO II	5
DA INSTALAÇÃO DA LEGISLATURA E DA SESSÃO PREPARATÓRIA	5
CAPÍTULO III	7
DA ELEIÇÃO DA MESA DIRETORA	7
CAPÍTULO IV	8
DOS LÍDERES E DO CONSELHO DE LÍDERES	8
CAPÍTULO V	9
DA COORDENADORIA PARLAMENTAR	9
TÍTULO II	9
DOS ÓRGÃOS DA CÂMARA	9

Importante: para voltar ao sistema, o usuário deverá clicar no botão *Voltar* do navegador, conforme a figura acima.

6. GERENCIAMENTO DE LEIS DE SUBSÍDIOS

Nesta área, o usuário poderá enviar uma cópia digital das leis de subsídios para serem analisadas pela CONSULTEC.

6.1. Acessando o Gerenciamento de Leis de Subsídios

Para realizar operações com as leis de subsídios, o usuário deverá clicar no item Leis de Subsídios do menu principal ou na opção Leis de Subsídios na tela inicial.

A página Leis será exibida, conforme a figura abaixo:

6.2. Envio de Leis de Subsídios

Para enviar uma lei de subsídios, o usuário deverá [acessar o gerenciamento de leis de subsídios](#) (item 6.1) e clicar no link Enviar Lei, conforme a figura abaixo.

e-CONTAS
Sistema Integrado de Prestação de Contas Eletrônicas

Módulo de Leis de Subsídios

Usuário: Jurisdicionado Câmara
Município: Manaus
Orgão: Câmara Municipal

Município Leis de Subsídios Sair

Enviar Lei

Município	Tipo	Poder	Lei	Mandato	Data da Publicação	Local da Publicação
0 registro(s) encontrado(s)						

Visualizar Anterior 1/1 Próxima

Tribunal de Contas do Estado do Amazonas - Dtin

Será exibida a tela de envio de leis, onde deverão ser informados os dados iniciais da lei, conforme a figura abaixo.

e-CONTAS
Sistema Integrado de Prestação de Contas Eletrônicas

Módulo de Leis de Subsídios

Usuário: Jurisdicionado Câmara
Município: Manaus
Orgão: Câmara Municipal

Município Leis de Subsídios Sair

Enviar Lei (Passo 1 de 3)

Informe os dados sobre a lei

Município: Manaus
Mandato: Selecione
Poder: Executivo Legislativo
Nº da Lei:
Data da Publicação:
Local de Publicação: Selecione

Próximo passo: **Informar Subsídios**

Tribunal de Contas do Estado do Amazonas - Dtin

Os campos do formulário que devem ser preenchidos são:

1. **Município:** selecionar o município ao qual a lei de subsídios se refere.
2. **Mandato:** selecionar o mandato ao qual a lei de subsídios se refere.
3. **Poder:** selecionar o poder ao qual a lei de subsídios se refere. Executivo para prefeituras e Legislativo para câmaras municipais.
4. **Nº da Lei:** informar o número da lei.
5. **Data da Publicação:** informar a data em que a lei foi publicada.
6. **Local de Publicação:** selecionar o local onde a lei foi publicada.

Após preencher todos os campos, o botão Informar Subsídios deverá ser clicado para avançar para o próximo passo.

Será exibida a tela de subsídios, onde deverão ser informados os valores dos subsídios dos cargos do poder legislativo, conforme a figura abaixo.

e-CONTAS
Sistema Integrado de Prestação de Contas Eletrônicas

Módulo de Leis de Subsídios

Usuário: Jurisdicionado Câmara
Município: Manaus
Orgão: Câmara Municipal

Município Leis de Subsídios Sair

Enviar Lei (Passo 2 de 3)

Informe os Subsídios dos Agentes Políticos

Legislatura

Município: Manaus
Mandato: 2013 a 2016
Poder: Legislativo

Ato

Nº da Lei: 01/2012
Data da Publicação: 09/06/2012
Local de Publicação: Diário Oficial do Município

Subsídios

Vereador:
Presidente da Câmara:
Número de Vereadores:

Documento Digital da Lei

Arquivo Selecionar arquivo...

Voltar Próximo passo: Enviar

Tribunal de Contas do Estado do Amazonas - Dtin

Os campos do formulário que devem ser preenchidos são:

1. **Vereador:** informar o valor do subsídio para vereador.
2. **Presidente da Câmara:** informar o valor do subsídio para presidente da câmara.
3. **Número de Vereadores:** informar a quantidade de vereadores existentes no município.
4. **Arquivo:** anexar um documento digital da lei.

Importante: para anexar o documento digital da lei de subsídios, o usuário deverá clicar no botão Selecionar arquivo..... Na janela que será aberta, deverá ser selecionado um documento e, em seguida, clicar no botão Abrir, conforme a figura abaixo.

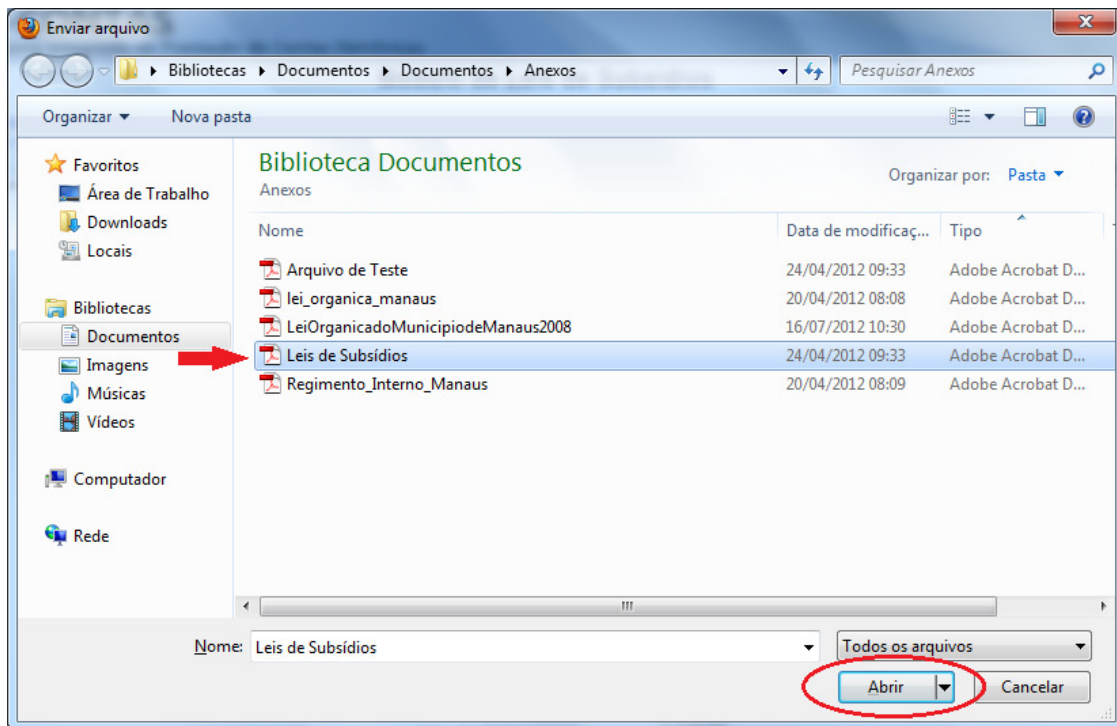

Após preencher todos os campos, o botão Enviar deverá ser clicado para avançar para o próximo passo.

Será exibida a tela de confirmação de envio, onde o usuário deverá clicar no botão Gerar Comprovante para que seja emitido um comprovante de envio da lei, conforme a figura abaixo.

O usuário deverá fazer o download do comprovante para o seu computador, conforme a figura abaixo.

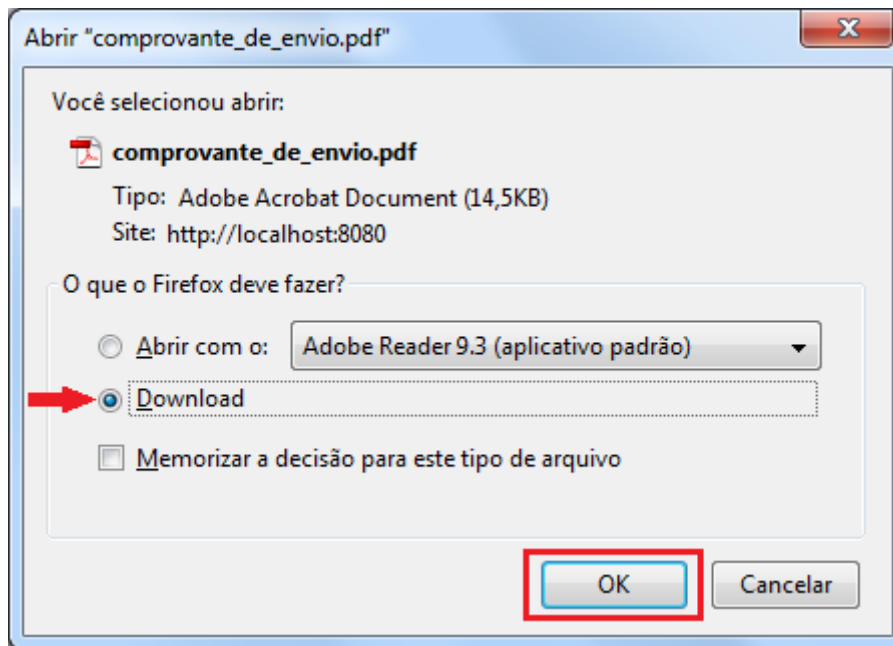

Em seguida, o usuário deverá imprimi-lo como garantia de que a lei de subsídios foi enviada ao Tribunal de Contas do Estado, conforme a figura abaixo.

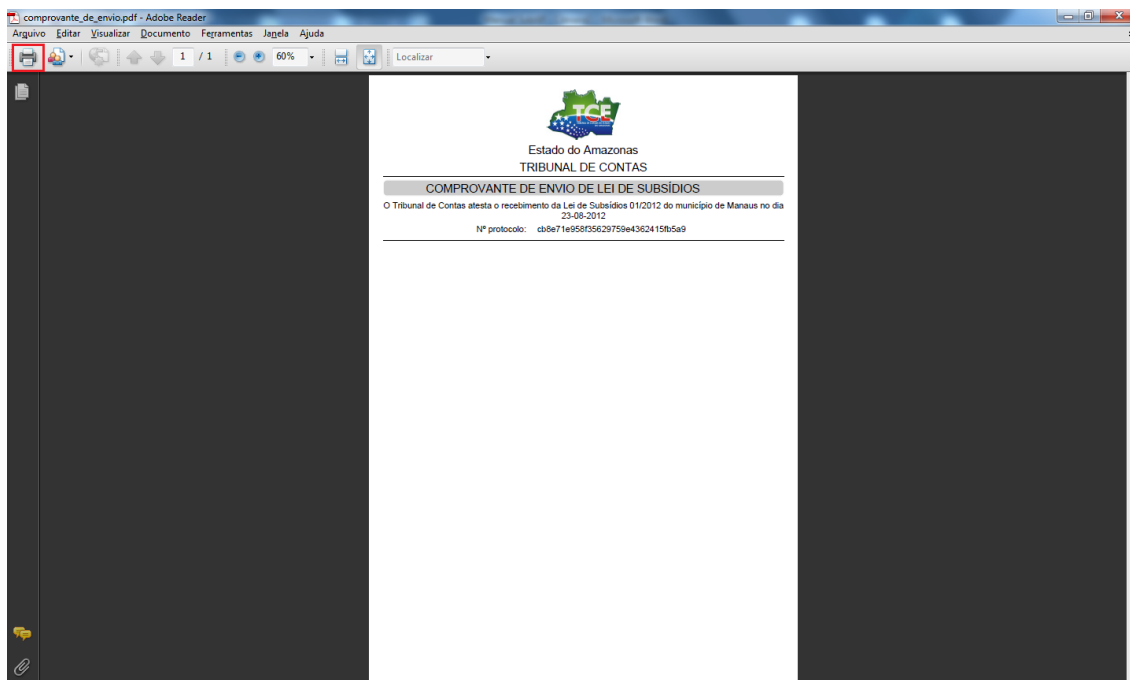

6.3. Visualização de Leis de Subsídios

Para visualizar os dados de uma lei de subsídios, o usuário deverá [acessar o gerenciamento de leis de subsídios](#) (item 6.1), selecionar uma das leis da listagem e clicar no botão Visualizar, conforme a figura abaixo.

e-CONTAS
Sistema Integrado de Prestação de Contas Eletrônicas

Módulo de Leis de Subsídios

Usuário: Jurisdicionado Câmara
Município: Manaus
Orgão: Câmara Municipal

Município Leis de Subsídios Sair

Leis

Enviar Lei

Município	Tipo	Poder	Lei	Mandato	Data da Publicação	Local da Publicação
Manaus	Ato	Legislativo	LEI nº 01/2012	2013 a 2016	09/06/2012	Diário Oficial do Município

[Visualizar](#) 1 registro(s) encontrado(s) Anterior 1/1 Próxima

Tribunal de Contas do Estado do Amazonas - Dtin

Será exibida uma página contendo todos os dados sobre a lei selecionada, conforme a figura abaixo.

e-CONTAS
Sistema Integrado de Prestação de Contas Eletrônicas

Módulo de Leis de Subsídios

Usuário: Jurisdicionado Câmara
Município: Manaus
Orgão: Câmara Municipal

Município Leis de Subsídios Sair

Lei

Detalhes da Lei (LEI nº 01/2012)

Município: Manaus
Poder: Legislativo
Mandato: 2013 a 2016
Nº da Lei: 01/2012
Data da Publicação: 09/06/2012
Local da Publicação: Diário Oficial do Município
Subsidio Vereador: 5.000,00
Subsidio Presidente da Câmara: 7.000,00

[Voltar](#) [Visualizar Lei](#) [Ver Análise](#)

Tribunal de Contas do Estado do Amazonas - Dtin

Para visualizar o documento digital da lei, o usuário deverá clicar no botão Visualizar Lei, para que o documento seja aberto no navegador, conforme a figura abaixo.

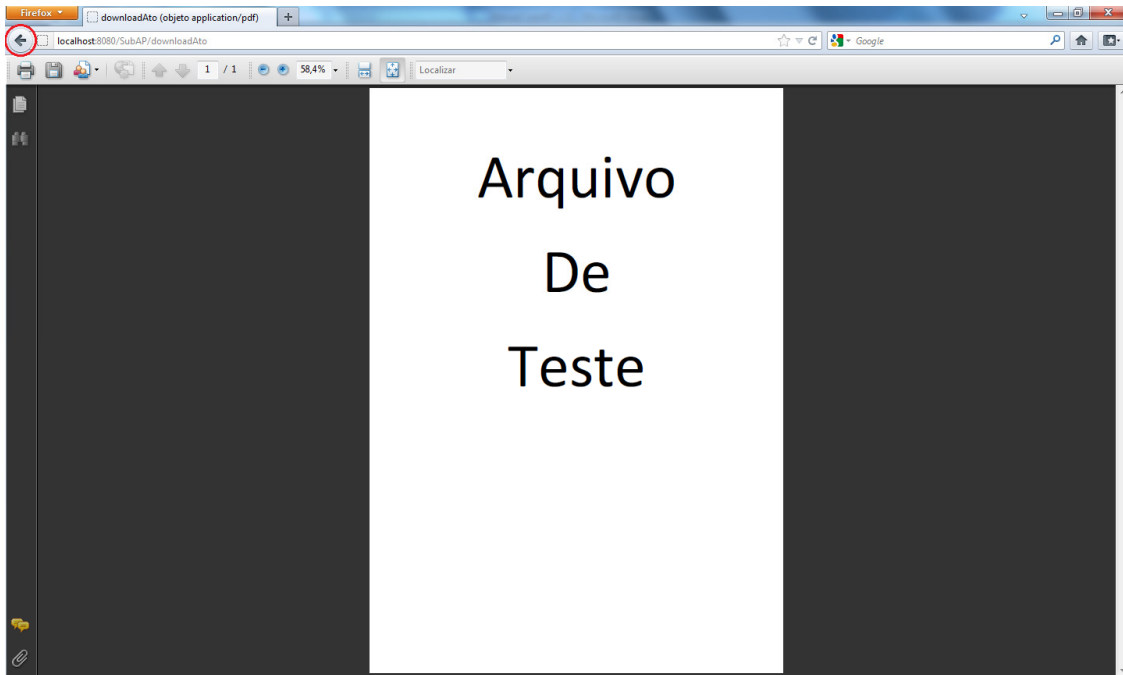

Importante: para voltar ao sistema, o usuário deverá clicar no botão [Voltar](#) do navegador, conforme a figura acima.

7. GERENCIAMENTO DE ANÁLISE DE LEIS DE SUBSÍDIOS

Nesta área, o usuário poderá visualizar o resultado da análise feita pela CONSULTEC referente às leis de subsídio.

7.1. Visualização das Análises de Leis de Subsídios

Para visualizar a análise, é necessário, primeiramente, visualizar os dados de uma lei de subsídios. Para isso, o usuário deverá [acessar o gerenciamento de leis de subsídios](#) (item 6.1), selecionar uma das leis da listagem e clicar no botão [Visualizar](#), conforme a figura abaixo.

A screenshot of the e-CONTAS system interface. The header includes the logo 'e-CONTAS Sistema Integrado de Prestação de Contas Eletrônicas' and the title 'Módulo de Leis de Subsídios'. The user information is displayed as 'Usuário: Jurisdicionado Câmara', 'Município: Manaus', and 'Orgão: Câmara Municipal'. There are navigation tabs for 'Município' and 'Leis de Subsídios', and a 'Sair' button. The main content area is titled 'Leis' and contains a table with one row of data. A red arrow points to a radio button in the first column of the table. Below the table is a 'Visualizar' button. The footer shows '1 registro(s) encontrado(s)' and 'Anterior 1/1 Próxima'. The bottom of the page has the text 'Tribunal de Contas do Estado do Amazonas - Dtin'.

Será exibida uma página contendo todos os dados sobre a lei selecionada, onde o usuário deverá clicar no botão Ver Análise, conforme a figura abaixo.

e-CONTAS
Sistema Integrado de Prestação de Contas Eletrônicas

Módulo de Leis de Subsídios

Usuário: Jurisdicionado Câmara
Município: Manaus
Orgão: Câmara Municipal

Município Leis de Subsídios Sair

Lei

Detalhes da Lei (LEI nº 01/2012)

Município: Manaus
Poder: Legislativo
Mandato: 2013 a 2016
Nº da Lei: 01/2012
Data da Publicação: 09/06/2012
Local da Publicação: Diário Oficial do Município
Subsídio Vereador: 5.000,00
Subsídio Presidente da Câmara: 7.000,00

Voltar Visualizar Lei **Ver Análise**

Tribunal de Contas do Estado do Amazonas - Dtin

Será exibida uma página contendo as datas em que as análises foram realizadas pela CONSULTEC. Para visualizar o conteúdo da análise, o usuário deverá selecionar uma data e clicar no botão Visualizar, conforme a figura abaixo.

e-CONTAS
Sistema Integrado de Prestação de Contas Eletrônicas

Módulo de Leis de Subsídios

Usuário: Jurisdicionado Câmara
Município: Manaus
Orgão: Câmara Municipal

Município Leis de Subsídios Sair

Análises do Poder Executivo

Data da Análise
23-08-2012

Voltar **Visualizar**

Tribunal de Contas do Estado do Amazonas - Dtin

Será exibida uma página contendo os itens analisados pela CONSULTEC e suas respectivas análises.

Detalhes de Análise

Dados da Análise

Tipo de instrumento legislativo:

Decreto Legislativo, em conformidade com Art. 124, §1º, da Constituição do Estado do Amazonas.

Data da edição é anterior às eleições?:

Sim. Fora cumprido o art. 29, VI da CF/88, Leis Orgânicas e Princípio da Anterioridade, bem como, a Resolução n.05/2008-TCE.

Tipo de sistema remuneratório:

Subsídio: Art. 39, § 4º, da Constituição Federal.

Critério de fixação está isento de vinculação indevida do valor do subsídio?:

Sim, em respeito ao art. 37, XIII, da Constituição Federal.

Valor fixado atende limite sobre a remuneração dos Ministros do STF?:

Sim, em respeito ao art. 37, XI, da Constituição Federal, não podendo exceder o valor de R\$ 24.500,00 fixado através da LEI Nº 11.143, DE 26 DE JULHO DE 2005.

Valor fixado atende limite sobre a remuneração do prefeito?:

Sim, nos termos do art. 37, XI da Constituição Federal.

Valor fixado atende limite sobre a remuneração dos deputados estaduais?:

Art. 29, VI, "a", da Constituição Federal, não podendo exceder a 20% (trinta por cento) dos Deputados Estaduais (Resolução Legislativa n.413, de 27 de abril de 2007.) Resolução n.05/2008-TCE, art.3º, Inciso II.

Parecer final:

A Constituição de 1988 traz em seu art. 29, VI, alínea "a", a seguinte redação:

Art. 29. O Município reger-se-á por lei orgânica, votada em dois turnos, com o interstício mínimo de dez dias, e aprovada por dois terços dos membros da Câmara

Municipal, que a promulgará, atendidos os princípios estabelecidos nesta Constituição, na Constituição do respectivo Estado e os seguintes preceitos:

VI - o subsídio dos Vereadores será fixado pelas

[Voltar](#) [Editar](#) [Imprimir](#)

Os itens analisados são:

1. Tipo de instrumento legislativo.
2. Data da edição é anterior às eleições?
3. Tipo de sistema remuneratório.

4. **Critério de fixação está isento da vinculação indevida do valor do subsídio?**
5. **Valor fixado atende o limite sobre a remuneração dos ministros do STF?**
6. **Valor fixado atende limite sobre a remuneração do prefeito?**
7. **Valor fixado atende limite sobre a remuneração dos deputados estaduais?**
8. **Parecer final.**

O usuário pode visualizar também, uma versão da análise formatada para impressão.

Para isso, deverá clicar no botão *Imprimir*, conforme a figura abaixo:

Detalhes de Análise

Dados da Análise

Tipo de instrumento legislativo:

Decreto Legislativo, em conformidade com Art. 124, §1º, da Constituição do Estado do Amazonas.

Data da edição é anterior às eleições?:

Sim. Fora cumprido o art. 29, VI da CF/88, Leis Orgânicas e Princípio da Anterioridade, bem como, a Resolução n.05/2008-TCE.

Tipo de sistema remuneratório:

Subsídio: Art. 39, § 4º, da Constituição Federal.

Critério de fixação está isento de vinculação indevida do valor do subsídio?:

Sim, em respeito ao art. 37, XIII, da Constituição Federal.

Valor fixado atende limite sobre a remuneração dos Ministros do STF?:

Sim, em respeito ao art. 37, XI, da Constituição Federal, não podendo exceder o valor de R\$ 24.500,00 fixado através da LEI Nº 11.143, DE 26 DE JULHO DE 2005.

Valor fixado atende limite sobre a remuneração do prefeito?:

Sim, nos termos do art. 37, XI da Constituição Federal.

Valor fixado atende limite sobre a remuneração dos deputados estaduais?:

Art. 29, VI, "a", da Constituição Federal, não podendo exceder a 20% (trinta por cento) dos Deputados Estaduais (Resolução Legislativa n.413, de 27 de abril de 2007.) Resolução n.05/2008-TCE, art.3º, Inciso II.

Parecer final:

A Constituição de 1988 traz em seu art. 29, VI, alínea "a", a seguinte redação:

Art. 29. O Município reger-se-á por lei orgânica, votada em dois turnos, com o interstício mínimo de dez dias, e aprovada por dois terços dos membros da Câmara

Municipal, que a promulgará, atendidos os princípios estabelecidos nesta Constituição, na Constituição do respectivo Estado e os seguintes preceitos:
VI - o subsídio dos Vereadores será fixado pelas

[Voltar](#)

[Editar](#)

[Imprimir](#)

O usuário deverá fazer o download do documento para o seu computador, conforme a figura abaixo.

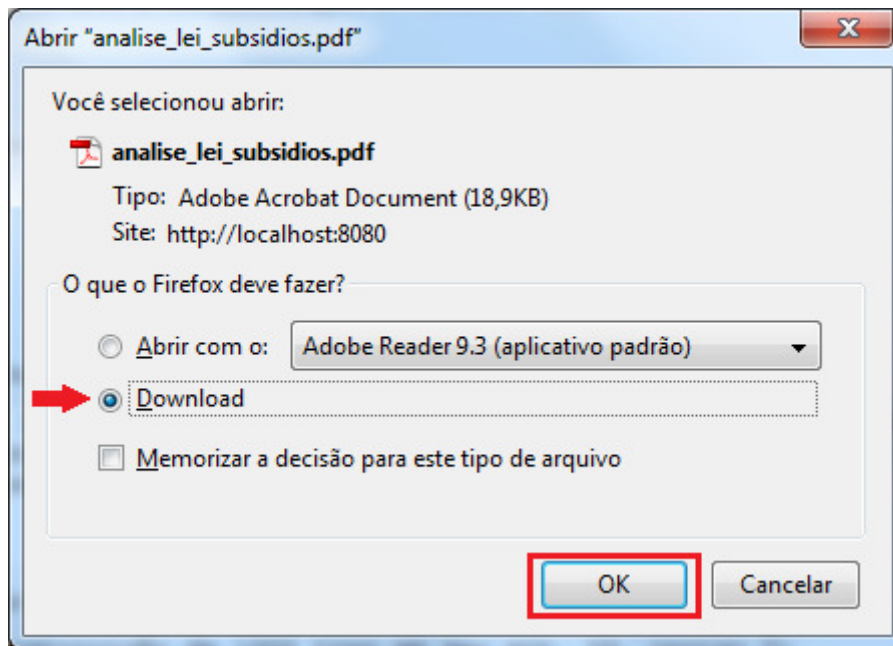

Em seguida, o usuário deverá imprimi-lo, conforme a figura abaixo.

